

SCHNITT A-A

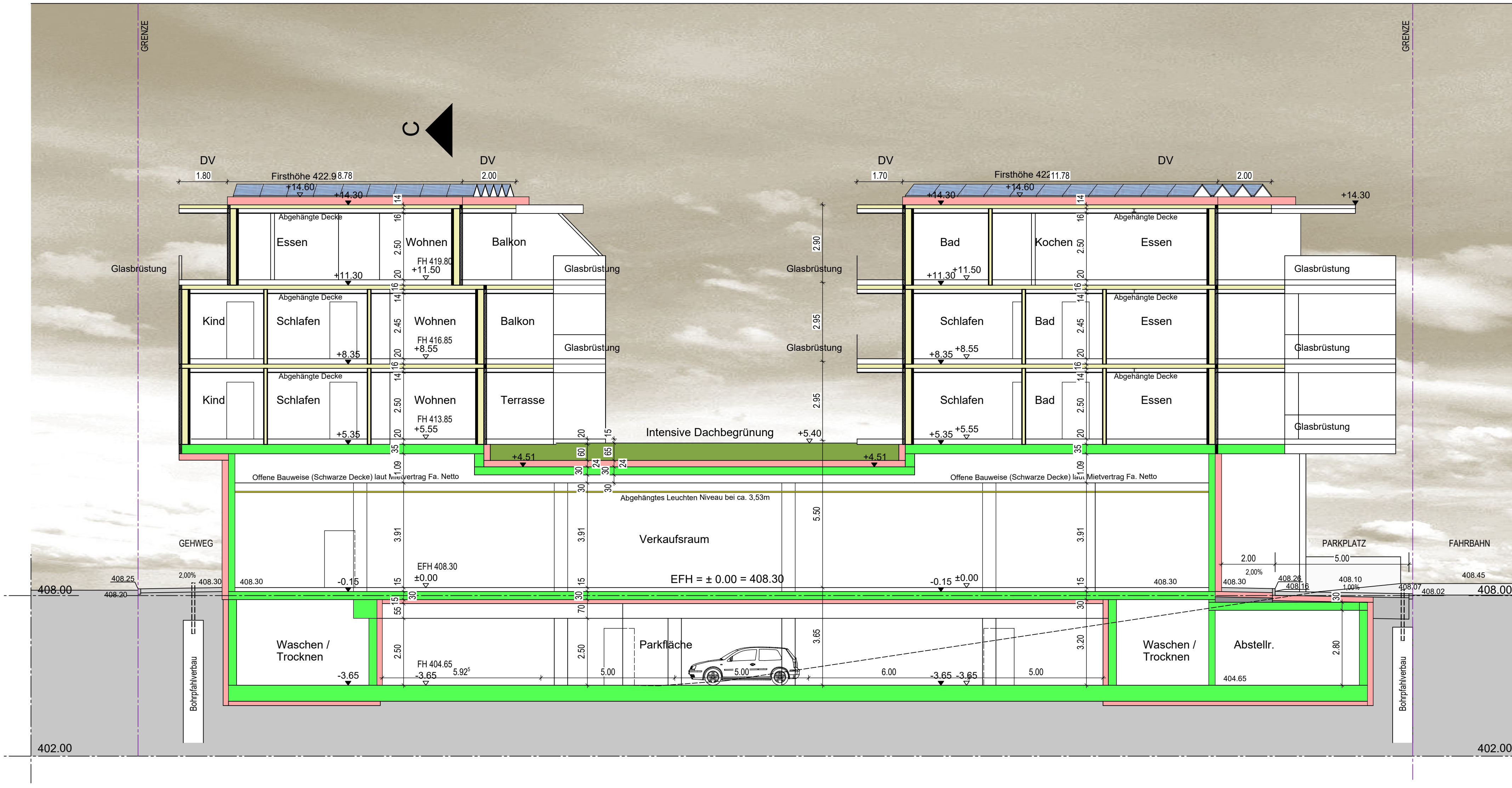

SCHNITT B-B

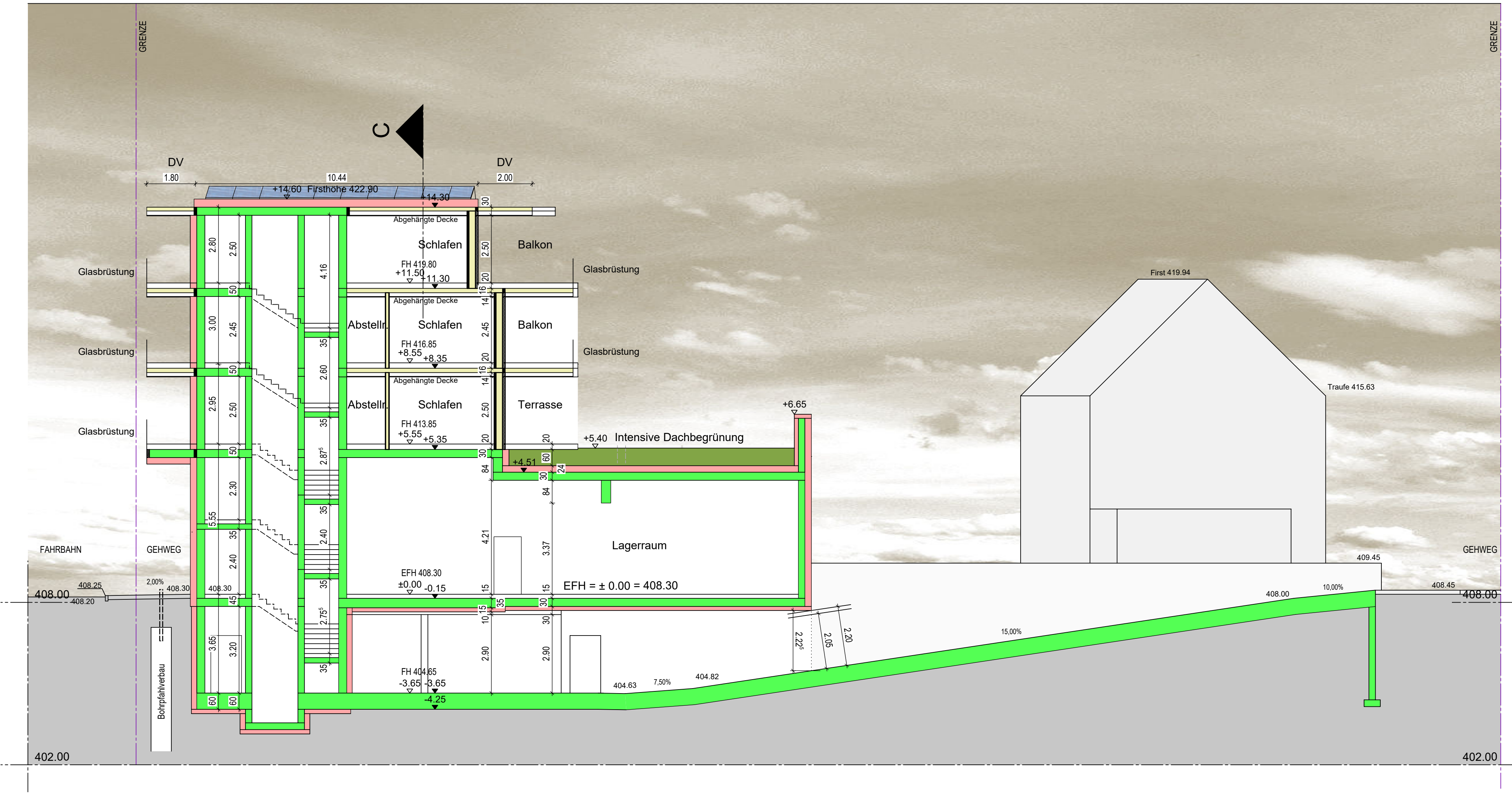

SCHNITT C-C

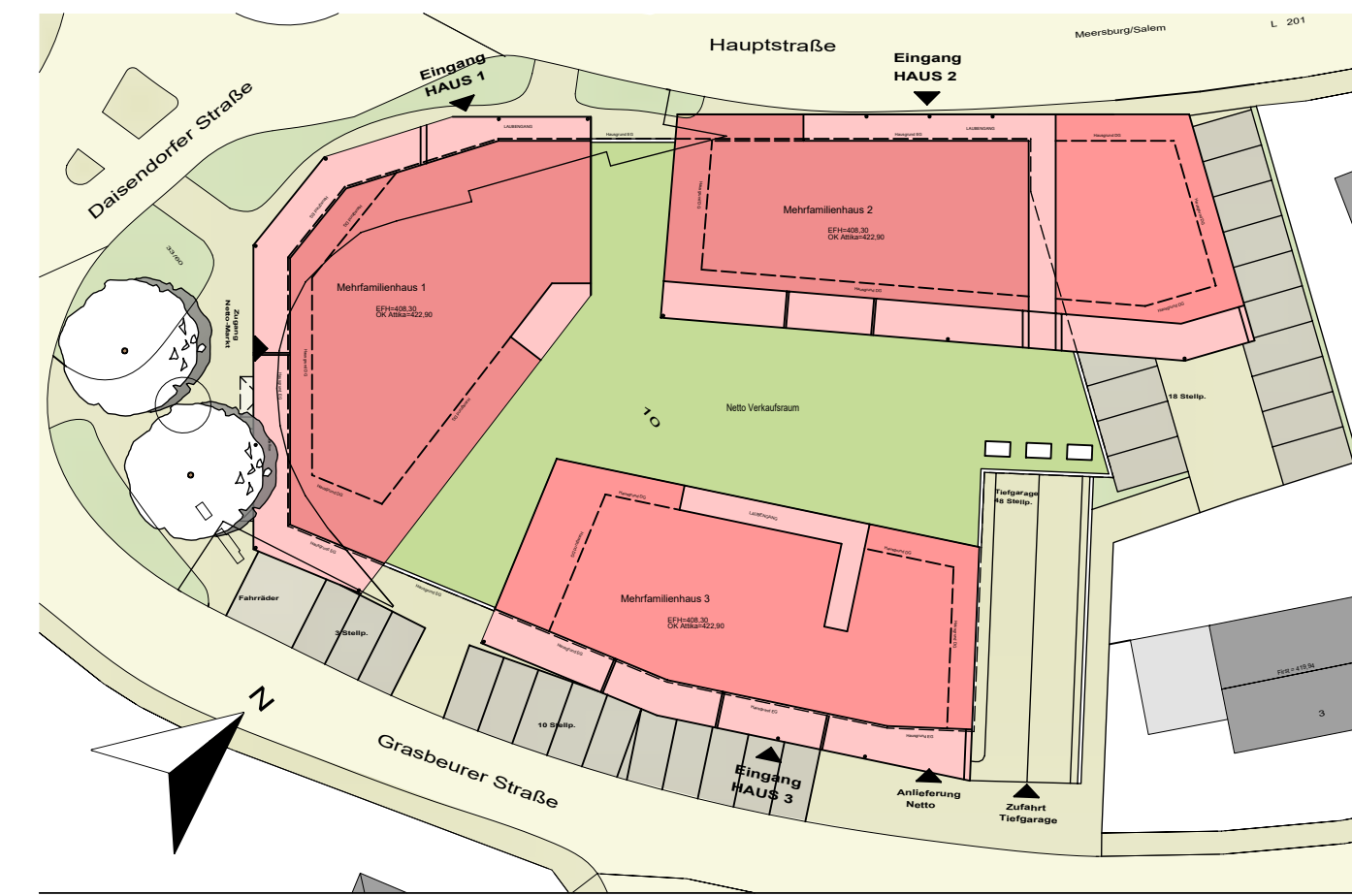
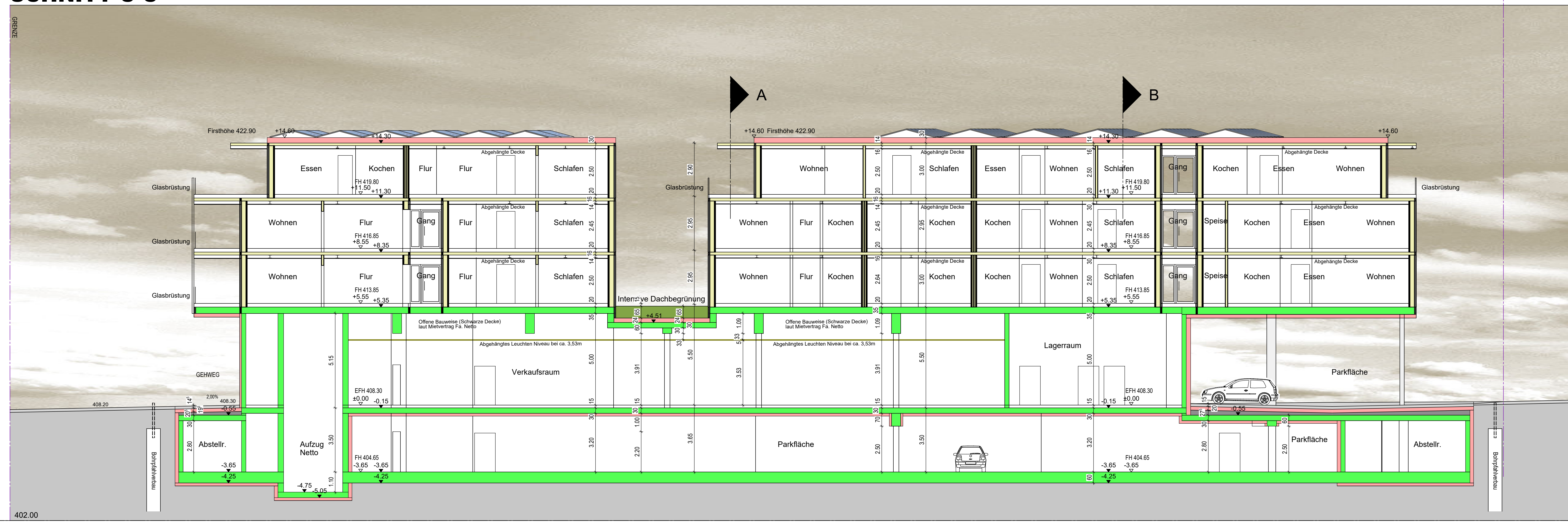

Vorabzug

schaier + partner
architekten

BAUHERR:	WILLI MAYER PROJEKT GMBH & CO. KG THANHEIMER STRASSE 40, 72408 BISINGEN	PLAN:	VERTRIEBSPLANUNG SCHNITT A-A, SCHNITT B-B, SCHNITT C-C
PROJEKT:	VIDA NOVA - GRÜNES WOHNEN AN DER AACH! HAUPTSTR. - GRASLEUBER STR. IN BBSB UHLINGEN-MÜHLHOFEN	STATUS:	90
PLAUS:	VERTRIEBSPLANUNG	GEFÜRT VON:	BAUUNDEN 09.05.2023
AUFTRAG-NR.:	10	VERM. NR.:	100
ANERKANT:		DER BAUHERR:	DER ARCHITECT: