



WA	
0,4	0,8
II	o
SD, FD	

Füllschema der Nutzungsschablone

WA	
0,4	0,8
II	o
SD, FD	

Art der baulichen Nutzung	
Grundflächenzahl (GRZ)	Geschossflächenzahl (GFZ)
Zahl der Vollgeschosse	Bauweise o = offene Bauweise
Dachform SD = Satteldach FD = Flachdach, extensiv begrünt	

Signaturen gemäß der Verordnung über die Ausarbeitung der Bauleitpläne und die Darstellung des Planinhaltes (Planzeichenverordnung 1990 - PlanzV 90)

1. Art der baulichen Nutzung
(§ 5 Abs. 2 Nr. 1, § 9 Abs. 1 Nr. 1 BauGB, §§ 1 bis 11 BauNVO)

1.1.3. Allgemeine Wohngebiete
(§ 4 BauNVO)

3. Bauweise, Baulinien, Baugrenzen
(§ 9 Abs. 1 Nr. 2 BauGB, §§ 22 und 23 BauNVO)

3.5. Baugrenze

6. Verkehrsflächen
(§ 9 Abs. 1 Nr. 11 und Abs. 6 BauGB)

6.3. Verkehrsflächen besonderer Zweckbestimmung:
Zweckbestimmung: Anliegerstraße

Fußweg

9. Grünflächen
(§ 5 Abs. 2 Nr. 5 und Abs. 4, § 9 Abs. 1 Nr. 15 und Abs. 6 BauGB)

öffentliche Grünflächen

Zweckbestimmung: Spielplatz

13. Planungen, Nutzungsregelungen Maßnahmen und Flächen für Maßnahmen zum Schutz, zur Pflege und zur Entwicklung von Natur und Landschaft
(§ 5 Abs. 2 Nr. 10 und Abs. 4, § 9 Abs. 1 Nr. 20, 25 und Abs. 6 BauGB)

13.2. Anpflanzung von Bäumen, Sträuchern und sonstigen Bepflanzungen sowie Bindungen für Bepflanzungen und für die Erhaltung von Bäumen, Sträuchern und sonstigen Bepflanzungen sowie von Gewässern
(§ 9 Abs. 1 Nr. 25 und Abs. 6 BauGB)

Anpflanzen: Bäume

15. Sonstige Planzeichen

15.3. Umgrenzung von Flächen für Nebenanlagen, Stellplätze, Garagen und Gemeinschaftsanlagen
(§ 9 Abs. 1 Nr. 4 und 22 BauGB)

15.13. Grenze des räumlichen Geltungsbereiches des Bebauungsplanes
(§ 9 Abs. 7 BauGB)

Stellung der Gebäude / Firstrichtung

EFH Erdgeschossfußbodenhöhe in Meter über Normalnull

Gemeinde Uhldingen-Mühlhofen Bebauungsplan "Apfelberg", Mühlhofen

Bebauungsplan gem. § 13b BauGB

Verfahrensvermerke

Aufgestellt

Nach § 2 Abs. 1 BauGB durch Beschluss des Gemeinderates vom
ortsübliche Bekanntmachung am

Öffentlich ausgelegen

nach § 3 Abs. 2 BauGB in der Zeit vom bis
ortsübliche Bekanntmachung am

Als Satzung beschlossen

nach § 10 Abs. 1 BauGB mit § 4 Abs. 1 GO am

Ausfertigung

Es wird bestätigt, dass der Inhalt dieses Planes sowie die textlichen Festsetzungen unter Beachtung des vorstehenden Verfahrens mit den hierzu ergangenen Beschlüssen des Gemeinderates der Gemeinde Uhldingen-Mühlhofen übereinstimmt.

Uhldingen-Mühlhofen, den Bürgermeister

Inkrafttreten

nach § 10 Abs. 3 BauGB durch Bekanntmachung vom

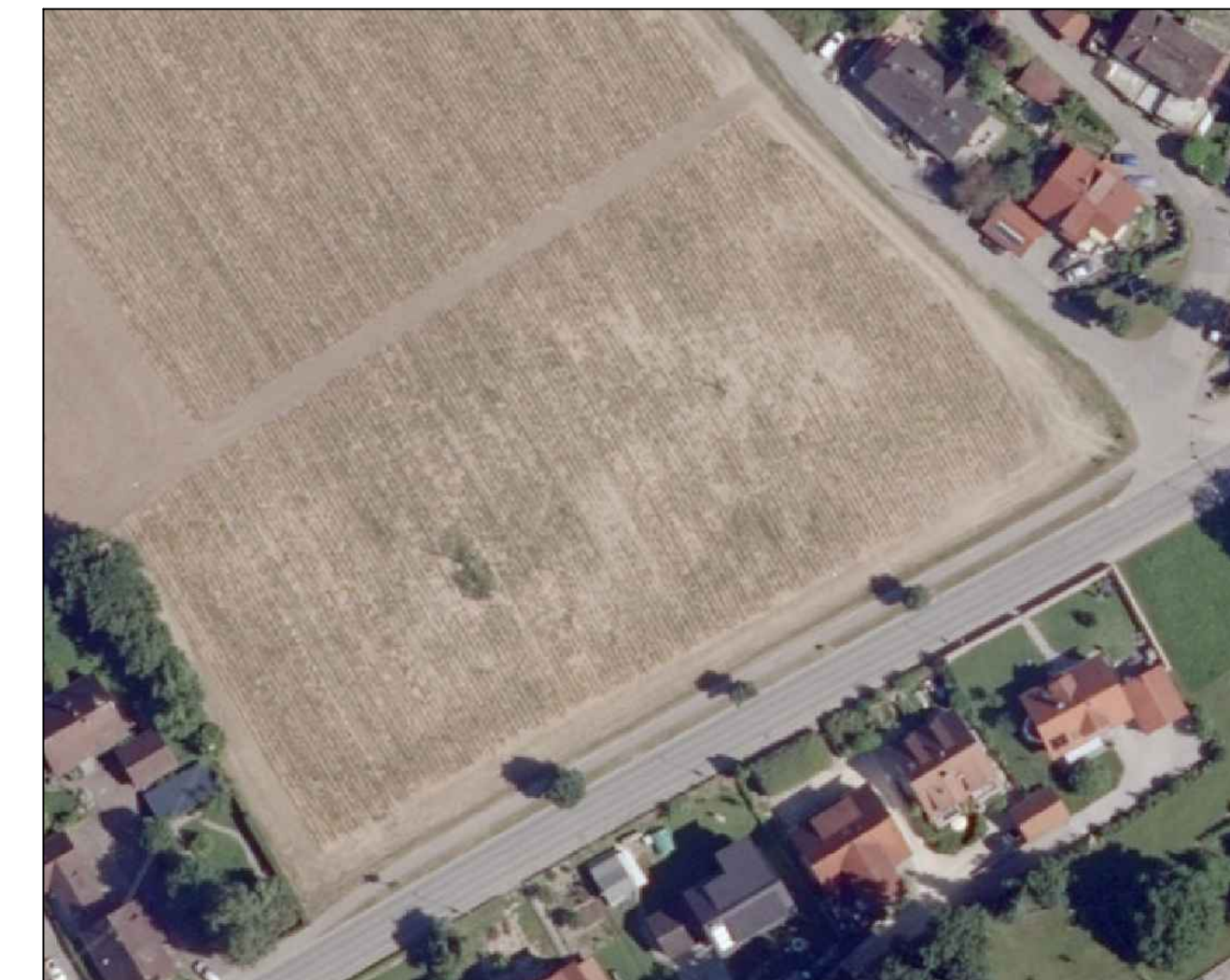

Projekt:

Gemeinde Uhldingen-Mühlhofen Bebauungsplan "Apfelberg", Mühlhofen

Bebauungsplan gem. § 13b BauGB

Plan:

Rechtsplan - Entwurf

PLAN NR.:	GEZEICHNET:	STAND:	FORMAT:	MAßSTAB:
SG		06.07.2020	A1	1:500

HELMUT HORNSTEIN
FREIER LANDSCHAFTSARCHITEKT BDLA STADTPLANER SRL
LANDSCHAFTSARCHITEKTUR, STADT- UND UMWELTPLANUNG
AUFKIRCHER STR. 25 88662 ÜBERLINGEN/BODENSEE TEL. 07551/915043 FAX 915044